

010 - PASSO DEL S.GOTTARDO

Evoluzione del traffico giornaliero (TGM) mensile e annuale

| Anno | Gennaio | Febbraio | Marzo | Aprile | Maggio | Giugno | Luglio | Agosto | Settembre | Ottobre | Novembre | Dicembre | TGM |
|------|---------|----------|-------|--------|--------|--------|--------|--------|-----------|---------|----------|----------|-----|
| 2022 | | | | | | 4441 | 6751 | 6462 | 4887 | 2461 | | | |
| 2021 | | | | | | | | | | | | | |
| 2020 | | | | | | | | | | | | | |
| 2019 | | | | | | | 5415 | 5225 | 3972 | 1836 | | | |
| 2018 | | | | | | 1561 | 4929 | 5430 | 4474 | 2140 | | | |
| 2017 | | | | | | 3774 | | | | | | | |
| 2016 | | | | | | 2949 | 6084 | 5561 | 4082 | 1927 | | | |
| 2015 | | | | | | 1894 | 5266 | 5006 | 3606 | 1586 | | | |
| 2014 | | | | | | 3749 | 4243 | 4592 | 3878 | 1524 | | | |
| 2013 | | | | | | 3329 | 5838 | 5498 | 4029 | 1297 | | | |
| 2012 | | | | | | 3060 | 5663 | 5202 | 3711 | 2313 | | | |
| 2011 | | | | | 1928 | 3761 | 5652 | 5187 | 3812 | 1893 | 476 | | |
| 2010 | | | | | | 3447 | 6423 | 5065 | 3266 | 1932 | | | |
| 2009 | | | | | | 3649 | 5648 | 5937 | 3912 | 1969 | | | |
| 2008 | | | | | | 3190 | 5574 | 5310 | 3002 | 1813 | | | |
| 2007 | | | | | 2064 | 3294 | 5521 | 4604 | 4014 | 1888 | | | |
| 2006 | | | | | | 1267 | 5110 | 4415 | 4155 | 2248 | | | |
| 2005 | | | | | | 3574 | 5929 | 5147 | 3558 | 2075 | | | |
| 2004 | | | | | | 3476 | 5612 | 5261 | 4191 | 1638 | | | |
| 2003 | | | | | 3023 | 4660 | 5509 | 6155 | 4418 | 1874 | | | |
| 2002 | | | | | 2669 | | 5167 | 5039 | 3772 | 1954 | 816 | | |
| 2001 | | | | | | 2703 | 4800 | 4600 | 3067 | 3697 | 4753 | 3782 | |
| 2000 | | | | | | 3433 | 4723 | 4310 | 3507 | 1038 | | | |
| 1999 | | | | | 3002 | 3590 | 5346 | 4370 | 3174 | 2430 | | | |
| 1998 | | | | | 2596 | 2777 | 3936 | 4512 | 2311 | 1091 | | | |
| 1997 | | | | | 2803 | 2248 | 3820 | 4891 | 3293 | 1824 | | | |
| 1996 | | | | | 2995 | 3044 | 4113 | 4411 | 2910 | 1239 | 976 | | |
| 1995 | | | | | | 2796 | 4618 | 4104 | 2893 | 2173 | | | |
| 1994 | | | | | 1944 | 2742 | 5701 | 4616 | 2466 | 1717 | 218 | | |
| 1993 | | | | | 2699 | 2462 | 3925 | 4000 | 2082 | 728 | 281 | | |
| 1992 | | | | | | 2093 | 3334 | 4033 | 2327 | 1050 | | | |
| 1991 | | | | | | 1973 | 2960 | 3490 | 2193 | 1268 | 658 | | |
| 1990 | | | | | 1984 | 2627 | 3911 | 3437 | 2417 | 1327 | | | |
| 1989 | | | | | | 2341 | 4240 | 4088 | 2385 | 1773 | | | |
| 1988 | | | | | 1981 | 1891 | 4318 | 3613 | 2589 | 1401 | 474 | | |
| 1987 | | | | | | | | 3391 | 1209 | 995 | 659 | | |
| 1986 | | | | | | | | | | | | | |
| 1985 | | | | | | 1859 | | | 2586 | 1445 | 207 | | |
| 1984 | | | | | | 1377 | 2886 | 2408 | 1472 | 900 | | | |
| 1983 | | | | | | 1522 | 2931 | 2752 | 1799 | 1016 | 295 | | |
| 1982 | | | | | | 1400 | 2938 | 2094 | 1579 | 700 | | | |
| 1981 | | | | | | 1820 | 2038 | 2457 | 1154 | 864 | | | |
| 1980 | | | | | | 4452 | 9406 | 8782 | 2789 | 1520 | | | |
| 1979 | | | | | | 4813 | 8357 | 7406 | 4787 | 2838 | | | |
| 1978 | | | | | | 3670 | 8657 | 7951 | 4523 | 2600 | 1264 | | |
| 1977 | | | | | | 3767 | 8165 | 4054 | 4104 | 3110 | 574 | | |
| 1976 | | | | | 1670 | 4424 | 7708 | 6897 | 3345 | 2163 | | | |
| 1975 | | | | | | 2956 | 7314 | 6362 | 3841 | 1817 | | | |
| 1974 | | | | | | 4035 | 7256 | 7269 | 3886 | | | | |
| 1973 | | | | | | 2126 | 4795 | 7925 | 7687 | 4600 | 2733 | | |
| 1972 | | | | | | | 4043 | 8286 | 7961 | 1413 | 3431 | | |
| 1971 | | | | | 3072 | 4073 | 8080 | 8157 | 5396 | 3321 | | | |
| 1970 | | | | | | 4023 | 8001 | 8026 | 5180 | 2013 | | | |

Evoluzione del traffico giornaliero medio annuale (TGM)

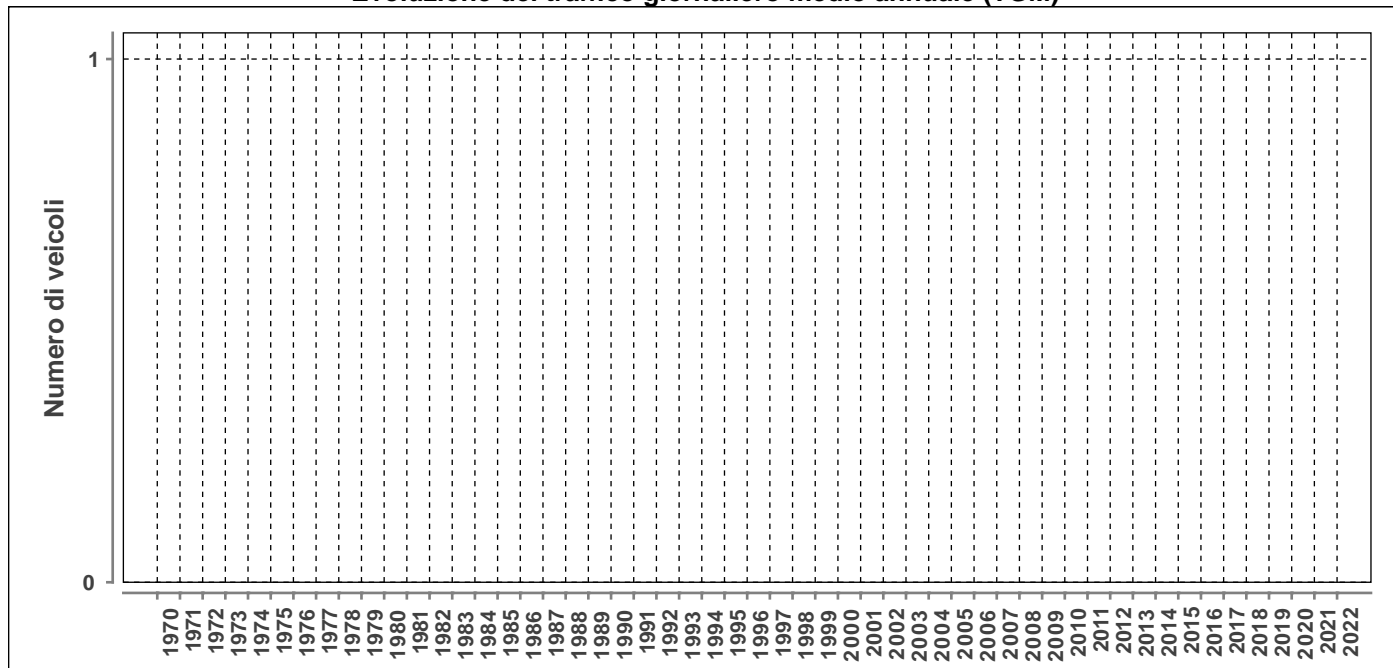

Posto conteggio:

PASSO DEL S.GOTTARDO

Nr:

010

Comune:

Airolo

Base di dati

2022

DISTRIBUZIONE ORARIA DEI FERIALI (LU-VE)

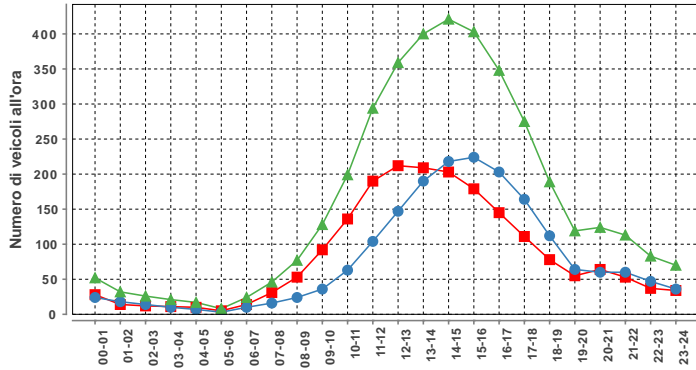

| Lunedì-venerdì | | | | |
|----------------|-------------|-------------|-------------|------------|
| ora | Dir1 | Dir2 | Dir1+2 | % |
| 00-01 | 28 | 24 | 52 | 1.4 |
| 01-02 | 14 | 18 | 32 | 0.8 |
| 02-03 | 12 | 14 | 26 | 0.7 |
| 03-04 | 11 | 10 | 21 | 0.5 |
| 04-05 | 10 | 7 | 17 | 0.4 |
| 05-06 | 5 | 3 | 8 | 0.2 |
| 06-07 | 14 | 10 | 24 | 0.6 |
| 07-08 | 31 | 16 | 46 | 1.2 |
| 08-09 | 53 | 24 | 77 | 2.0 |
| 09-10 | 92 | 36 | 128 | 3.3 |
| 10-11 | 136 | 63 | 199 | 5.2 |
| 11-12 | 190 | 104 | 294 | 7.7 |
| 12-13 | 212 | 147 | 359 | 9.4 |
| 13-14 | 209 | 190 | 400 | 10.4 |
| 14-15 | 203 | 218 | 421 | 11.0 |
| 15-16 | 179 | 224 | 403 | 10.5 |
| 16-17 | 145 | 203 | 348 | 9.1 |
| 17-18 | 111 | 164 | 275 | 7.2 |
| 18-19 | 78 | 112 | 189 | 4.9 |
| 19-20 | 55 | 64 | 119 | 3.1 |
| 20-21 | 64 | 60 | 124 | 3.2 |
| 21-22 | 53 | 60 | 113 | 3.0 |
| 22-23 | 37 | 47 | 83 | 2.2 |
| 23-24 | 34 | 36 | 70 | 1.8 |
| Total | 1975 | 1854 | 3829 | 100 |

| | | | |
|---------------------------------|-----------|------|------|
| Traffico giornaliero medio TGM: | Dir1 Sud | n.d. | n.d. |
| | Dir2 NORD | n.d. | |
| Traffico feriale medio TFM: | Dir1 Sud | n.d. | n.d. |
| | Dir2 NORD | n.d. | |

| | |
|---------------------|------|
| Giorni in funzione: | 165 |
| TGM/TFM: | n.d. |

DISTRIBUZIONE SETTIMANALE

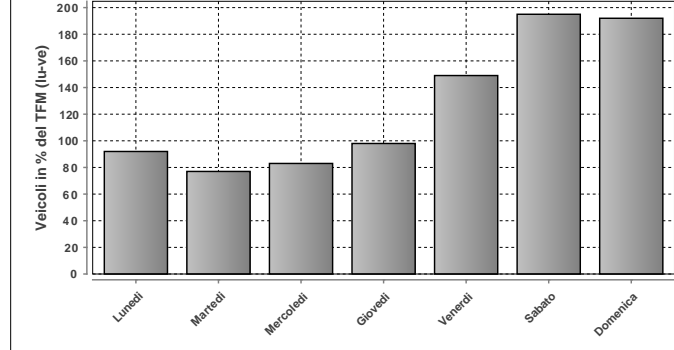

| DISTRIBUZIONE SETTIMANALE | | | |
|-----------------------------|-------|-------|------------|
| Giorno | Media | % TFM | % TGM |
| Lunedì | 3517 | 92 | 72 |
| Martedì | 2930 | 77 | 60 |
| Mercoledì | 3179 | 83 | 65 |
| Giovedì | 3750 | 98 | 77 |
| Venerdì | 5714 | 149 | 117 |
| Sabato | 7474 | 195 | 153 |
| Domenica | 7348 | 192 | 150 |
| Traffico settimanale | | | 694 |

DISTRIBUZIONE ORARIA DEL SABATO

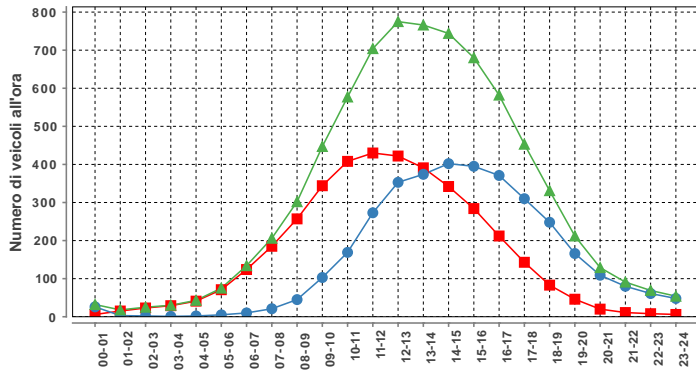

| Sabato | | | | |
|--------------|-------------|-------------|-------------|------------|
| ora | Dir1 | Dir2 | Dir1+2 | % |
| 00-01 | 6 | 26 | 32 | 0.4 |
| 01-02 | 15 | 3 | 18 | 0.2 |
| 02-03 | 23 | 2 | 25 | 0.3 |
| 03-04 | 29 | 1 | 30 | 0.4 |
| 04-05 | 41 | 2 | 43 | 0.6 |
| 05-06 | 71 | 5 | 75 | 1.0 |
| 06-07 | 124 | 10 | 134 | 1.8 |
| 07-08 | 185 | 21 | 206 | 2.8 |
| 08-09 | 257 | 45 | 302 | 4.0 |
| 09-10 | 344 | 103 | 447 | 6.0 |
| 10-11 | 408 | 169 | 577 | 7.7 |
| 11-12 | 430 | 273 | 704 | 9.4 |
| 12-13 | 422 | 353 | 775 | 10.4 |
| 13-14 | 391 | 374 | 766 | 10.2 |
| 14-15 | 342 | 402 | 744 | 10.0 |
| 15-16 | 284 | 395 | 680 | 9.1 |
| 16-17 | 212 | 371 | 582 | 7.8 |
| 17-18 | 143 | 310 | 453 | 6.1 |
| 18-19 | 83 | 248 | 331 | 4.4 |
| 19-20 | 46 | 166 | 212 | 2.8 |
| 20-21 | 20 | 109 | 129 | 1.7 |
| 21-22 | 11 | 80 | 91 | 1.2 |
| 22-23 | 8 | 61 | 69 | 0.9 |
| 23-24 | 6 | 48 | 54 | 0.7 |
| Total | 3900 | 3577 | 7477 | 100 |

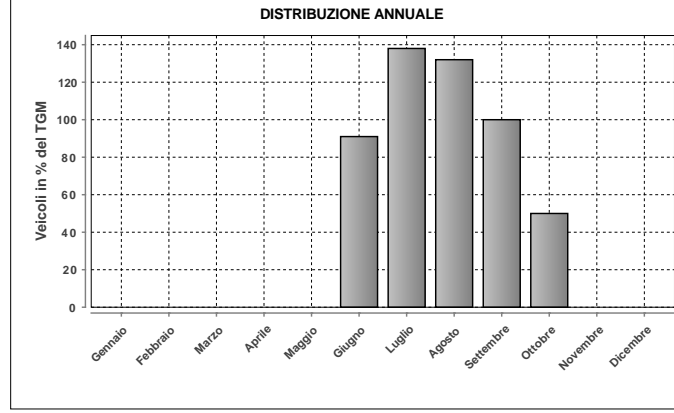

| DISTRIBUZIONE ANNUALE | | |
|-----------------------|-------------|------------|
| Mese | Media | % TGM |
| Gennaio | n.d. | n.d. |
| Febbraio | n.d. | n.d. |
| Marzo | n.d. | n.d. |
| Aprile | n.d. | n.d. |
| Maggio | n.d. | n.d. |
| Giugno | 4441 | 91 |
| Luglio | 6751 | 138 |
| Agosto | 6462 | 132 |
| Settembre | 4887 | 100 |
| Ottobre | 2461 | 50 |
| Novembre | n.d. | n.d. |
| Dicembre | n.d. | n.d. |
| TGM | 4888 | 100 |

DISTRIBUZIONE ORARIA DELLA DOMENICA

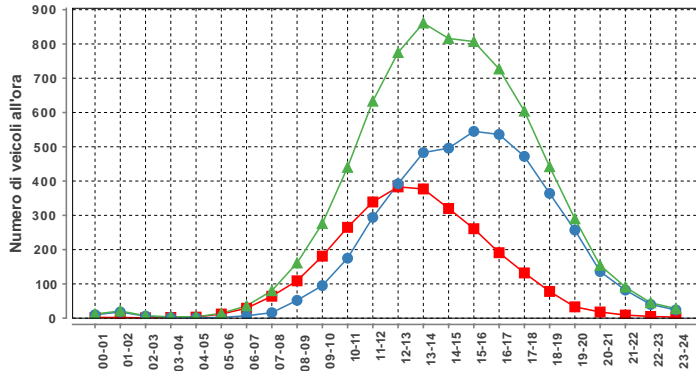

| Domenica | | | | |
|--------------|-------------|-------------|-------------|------------|
| ora | Dir1 | Dir2 | Dir1+2 | % |
| 00-01 | 2 | 10 | 12 | 0.2 |
| 01-02 | 1 | 18 | 19 | 0.3 |
| 02-03 | 1 | 6 | 7 | 0.1 |
| 03-04 | 2 | 4 | 6 | 0.1 |
| 04-05 | 3 | 1 | 4 | 0.1 |
| 05-06 | 12 | 2 | 14 | 0.2 |
| 06-07 | 29 | 7 | 36 | 0.5 |
| 07-08 | 64 | 16 | 80 | 1.1 |
| 08-09 | 109 | 52 | 161 | 2.2 |
| 09-10 | 181 | 95 | 276 | 3.8 |
| 10-11 | 265 | 175 | 440 | 6.0 |
| 11-12 | 339 | 294 | 633 | 8.6 |
| 12-13 | 383 | 392 | 775 | 10.6 |
| 13-14 | 377 | 483 | 861 | 11.7 |
| 14-15 | 320 | 496 | 816 | 11.1 |
| 15-16 | 261 | 545 | 807 | 11.0 |
| 16-17 | 191 | 536 | 727 | 9.9 |
| 17-18 | 132 | 472 | 604 | 8.2 |
| 18-19 | 78 | 364 | 442 | 6.0 |
| 19-20 | 33 | 257 | 290 | 4.0 |
| 20-21 | 18 | 136 | 154 | 2.1 |
| 21-22 | 9 | 82 | 91 | 1.2 |
| 22-23 | 5 | 40 | 45 | 0.6 |
| 23-24 | 3 | 24 | 28 | 0.4 |
| Total | 2820 | 4508 | 7328 | 100 |

| | | | | | | |
|---------------------|--------|------------|------------|-----------|-----------|-----------|
| Massimo giornaliero | Giorno | Data | Dir1 Sud | Dir2 NORD | Tot 2 dir | |
| | sabato | 30.07.2022 | 7321 | 6480 | 13801 | |
| Massimo orario | Giorno | Ora | Data | Dir1 Sud | Dir2 NORD | Tot 2 dir |
| | sabato | 15-16 | 13.08.2022 | 555 | 801 | 1356 |

Osservazioni:

Dati:

Dipartimento del Territorio
Sezione della mobilità

Elaborazione:

Osservatorio Ambientale
Svizzera Italiana